

# MODELO PHAS

## ANILLAS DE TRANSPORTE SOLDABLES

### Características:

- De forma compacta y ligera.
- Coeficiente de seguridad 4:1 en todas direcciones de trabajo.
- La anilla abatible en 180°.
- Soporte soldable achafianado en ambos lados.
- Están provistas de un resorte con muelle que mantiene la posición fija de la anilla en cualquier ángulo.

**Nota:** Fabricado en acero Grado 80.

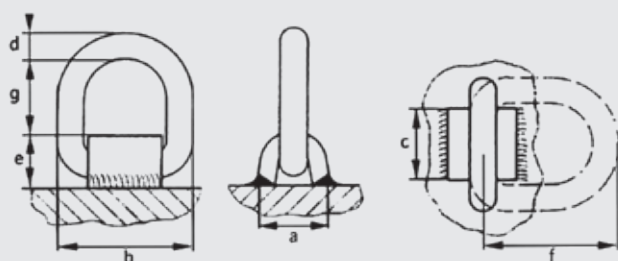

MODELO	CARGA MÁX. DE TRABAJO (KGS.)	PRINCIPALES DIMENSIONES EN (MM.)							PESO (KGS.)
		A	B	C	Ø D	E	F	G	
PHAS100	1.000	38	67	37	13	33	71	34	0,39
PHAS200	2.000	40	70	40	14	35	80	40	0,44
PHAS300	3.000	43	79	44	17	38	85	40	0,70
PHAS400	5.000	61	98	50	22	48	107	50	1,40
PHAS500	8.000	70	122	65	26	53	127	65	2,30
PHAS600	15.000	88	164	89	34	70	170	85	5,75

CARGAS DE TRABAJO SEGÚN ÁNGULOS Y NÚMERO DE PUNTOS DE FIJACIÓN								
N° DE CÁNCAMOS	1		2		2		3-4	
	C.M.U.		C.M.U.		C.M.U.		C.M.U.	
	T	T	T	T	T	T	T	T
MODELO	0°	90°	0°	90°	0 - 45°	45° - 60°	0 - 45°	45° - 60°
PHAS100	1,00	1,00	2,00	2,00	1,40	1,00	2,10	1,50
PHAS200	2,00	2,00	4,00	4,00	2,80	2,00	4,20	3,00
PHAS300	3,00	3,00	6,00	6,00	4,20	3,00	6,30	4,50
PHAS400	5,00	5,00	10,00	10,00	7,00	5,00	10,50	7,50
PHAS500	8,00	8,00	16,00	16,00	11,20	8,00	16,80	12,00
PHAS600	15,00	15,00	30,00	30,00	21,00	15,00	31,50	22,50

### ACCESORIOS RECOMENDADOS



ESLINGA "DOL"  
Pág. 80

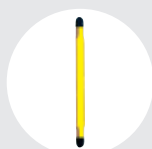

ESLINGAS PLANAS  
Pág. 90

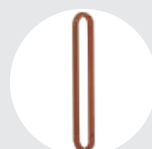

ESLINGAS REDONDAS  
Pág. 91